

Makamı : Hicâz  
Usulü : Elm Sofyan

Beste : İsmail ÜTENKAYA  
Güfte : Manolya KELEŞOĞLU

Süre : 5

Hız(ş): 64 - KOTMAYIN GURBETE ALIN GÖTÜRÜN -

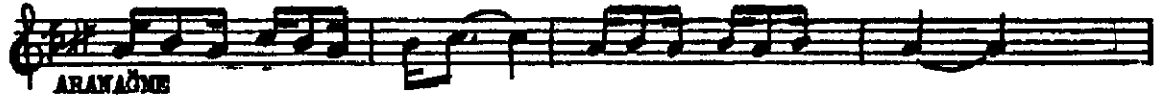

- KOYMAYIN GURUBEYE ALIN ÇÖTÜRÜN - (Devamı)

KOY MA YIN GUR HE TE..... E Lİ Mİ TU TUN....

YA NIK ŞAR KI LAR DA..... SE Sİ Mİ DU YUN (ses) (ses)

YA BE Nİ DE A LIN..... YA YÂ... Rİ BU LUN.....

DU RUN KUŞ LAR DU RUN.. HO RUN HÂ Lİ Mİ (ses) (ses)

1

KOYMAYIN GURUBEYE ALIN ÇÖTÜRÜN  
HABİSTE VERMEYİN BENİ ÖLDÜRÜN  
YA ÜMİT BIRAKIN YA DA BİTİRİN  
DURUN KUŞLAR DURUN SORUN HÂLİMİ

DAĞLAR DUMUN DUMUN DAĞLAR KARLIDIR  
DAĞLARIN ARDINA SELAN YOLLANIR  
YÜRÜŞÜM EZİLİR ÇÂREM BAĞLANIR  
DURUN KUŞLAR DURUN SORUN HÂLİMİ

2

KOYMAYIN GURUBEYE ELİMİ TUTUN  
YANIK ŞARKILARDA SESİMİ DUYUN  
YA BENİ DE ALIN YA YÂRİ BULUN  
DURUN KUŞLAR DURUN SORUN HÂLİMİ

DAĞLAR DUMAN DUMAN DAĞLAR KARLIDIR  
DAĞLARIN ARDINA SELAN YOLLANIR  
YÜRÜŞÜM EZİLİR ÇÂREM BAĞLANIR  
DURUN KUŞLAR DURUN SORUN HÂLİMİ